

PIANTA PIANO TERRA - A.B.A. - scala 1:100

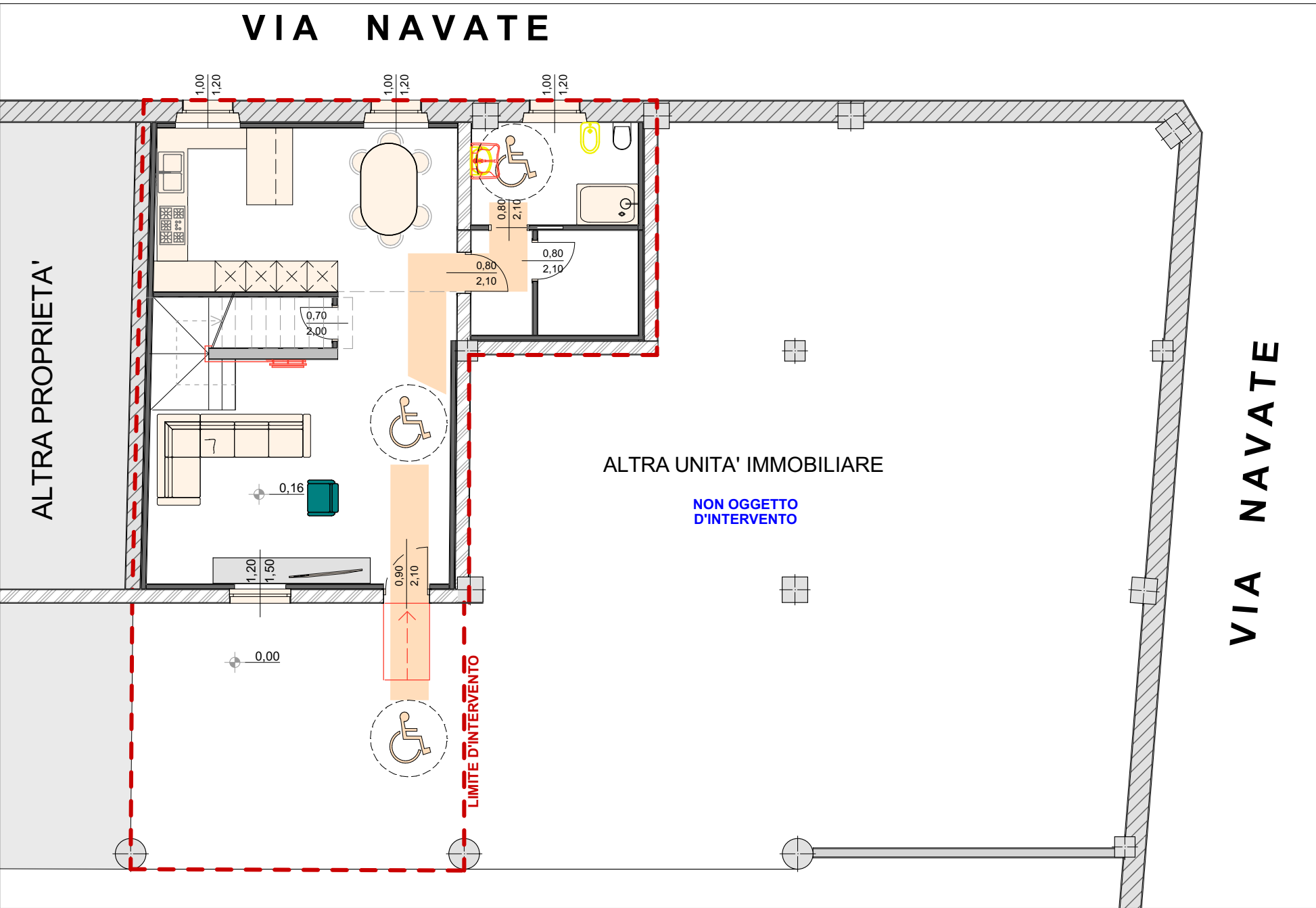

PIANTA PIANO PRIMO - A.B.A. - scala 1:100

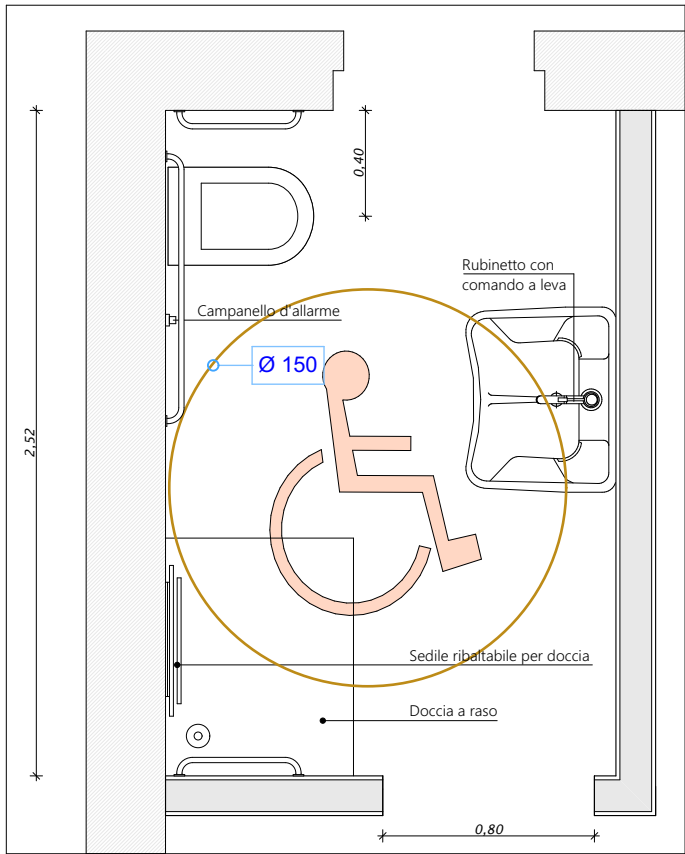
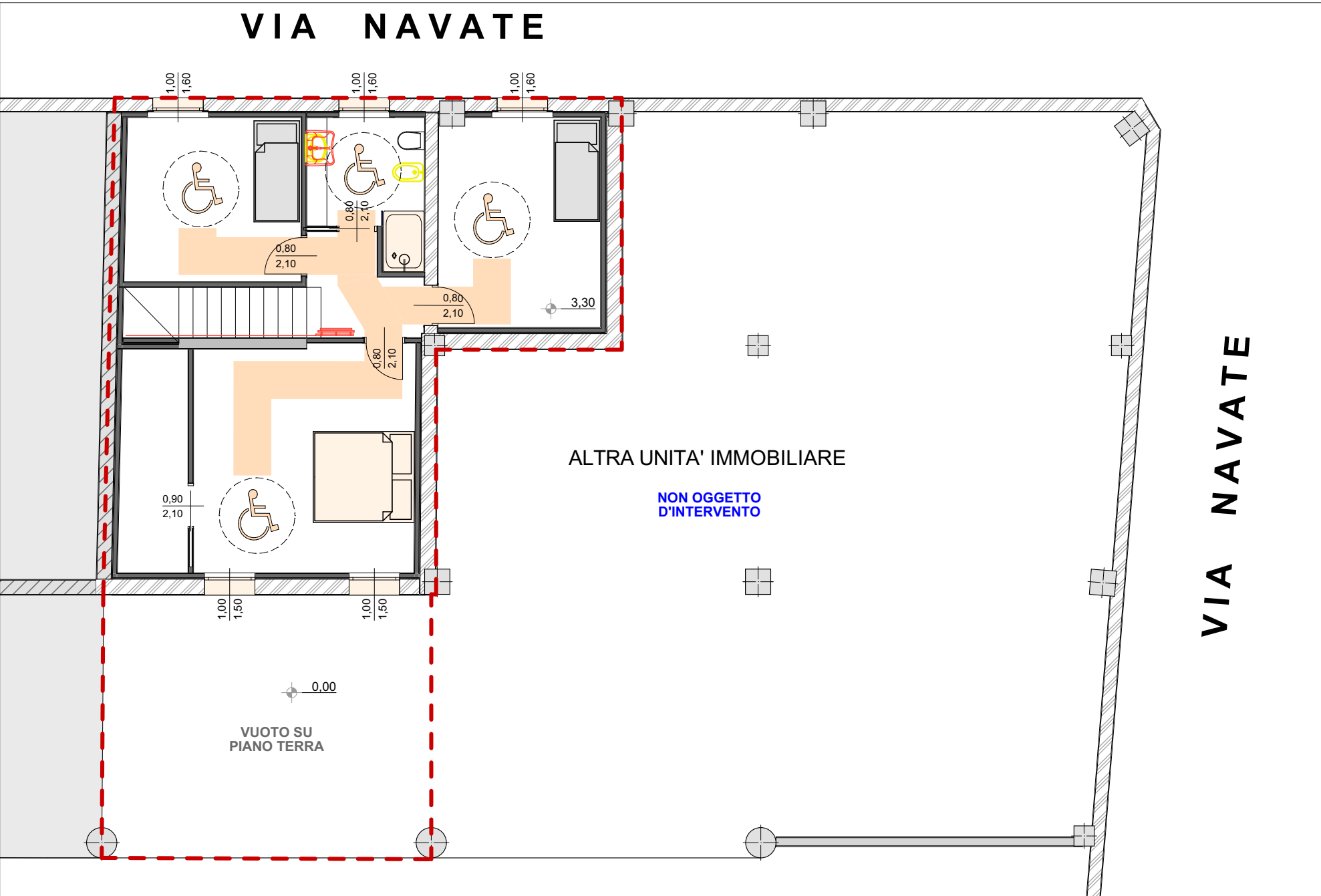

Bagno tipo DM 236 art. 8.1.6 del 14 giugno 1989

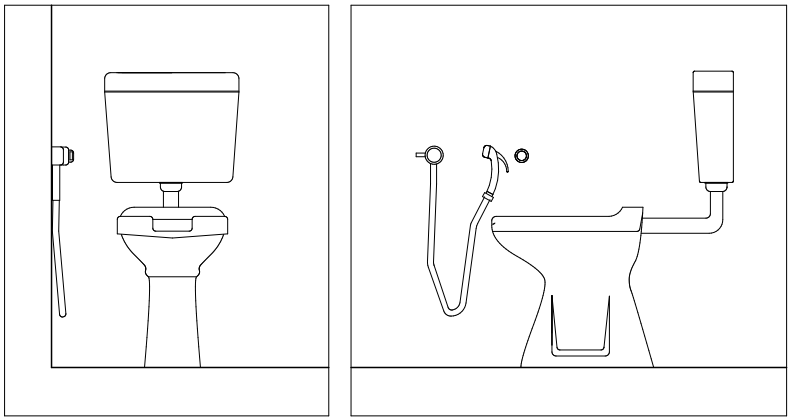

PROSPETTO-VISTA LATERALE VASO

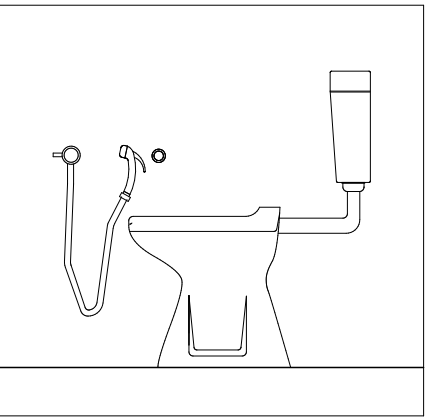

scala 1:20

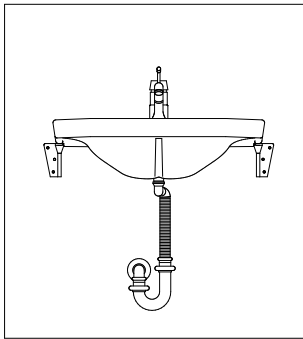

PROSPETTO-VISTA LATERALE LAVABO

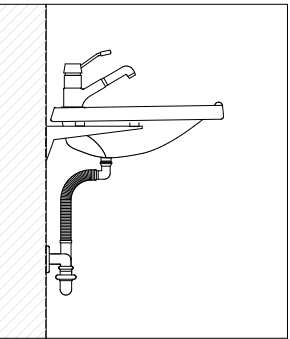

scala 1:20

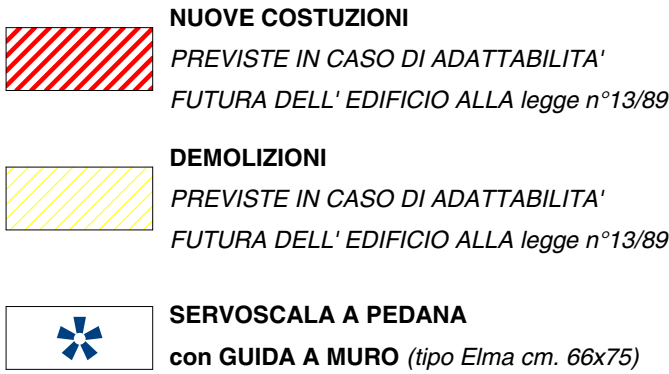
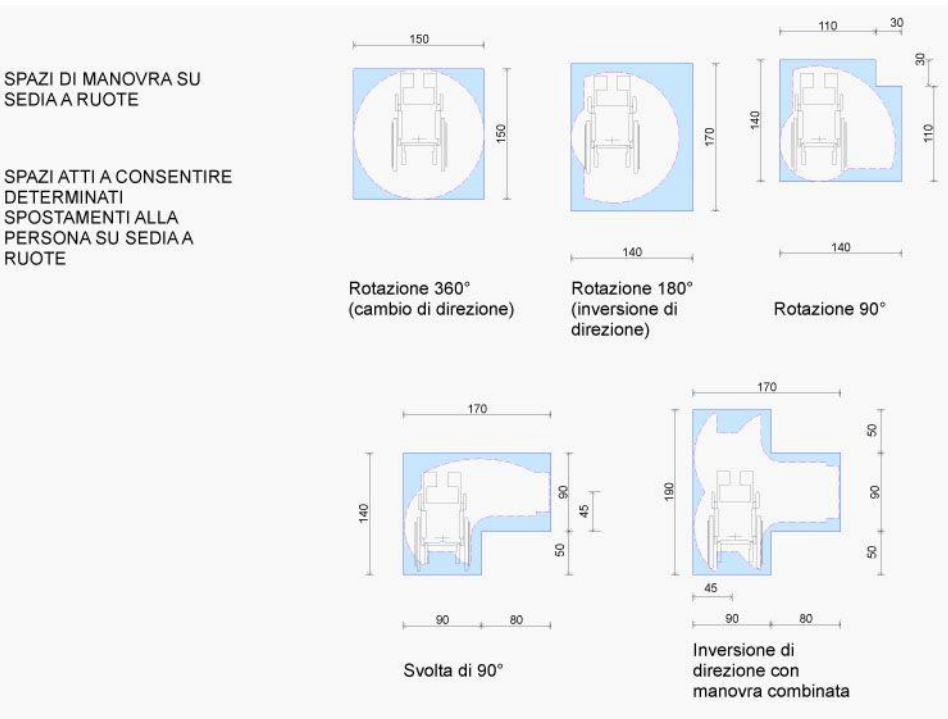

NOTE DEL PROGETTISTA:
Gli elementi ed i parametri di raffronto sono quelli più significativi contemplati, per l'edilizia abitativa, dalla legge n°13/89 (e relativo regolamento di attuazione approvato con D.M. n°236/89) nonché dalla legge regionale n°6/89 e prescrizioni tecniche allegate.

E' comunque prevista in progetto, e verrà curata nell'esecuzione dei lavori, l'applicazione dei criteri generali e degli accorgimenti particolari previsti dalle norme sopra richiamate e non indicati in dettaglio nella presente relazione.

Verranno pure introdotti, in quanto ritenuti opportuni o necessari, gli elementi, le soluzioni e gli accorgimenti tecnici previsti dalla circolare del Ministero dei Lavori Pubblici del 19.6.1968 n°4809 e dal D.P.R. del 27.7.1996 n°503 e della legge regionale 20 febbraio 1989, n.6 come risulta specificato in calce alla presente relazione.

RISTRUTTURAZIONE UNITA' IMMOBILIARE ESISTENTE CON RECUPERO DELLO SPAZIO (EX-FIENILE) A PIANO PRIMO
Fabbricato sito in Martiri della Libertà 141 in Lograto (BS), sul Foglio 8 mappale n°21 sub 511

COMUNE DI LOGRATO PROVINCIA DI BRESCIA - REGIONE LOMBARDIA			
PROGETTO ARCHITETTONICO		STUDIO DI ARCHITETTURA NICOLA ARCHITETTO BONISSONI	
	<p>PROGETTISTA e DIRETTORE LAVORI Arch. Nicola Bonissoni Ordine degli architetti di Brescia n. iscrizione 2091</p> 		<p>Via Alcide De Gasperi 15, 25030 Lograto (BS) P. Iva: 02367730989 - C.Fisc.: BNSNCL74L238157H e-mail: bonissoni.nicola@gmail.com</p>
		PROPRIETARIO: COMMITTENTE:	<p>MARINONI MATTEO Via Navate 13 25030 Lograto (BS) Cod. Fisc.: MRNMTT94C07B1570</p>
		CONSTRUTTORE:	
PROGETTO DEFINITIVO		Rev:____ Data: 9 Giugno 2025 Rev:____ Data: _____	SCALA 1:100

ABBATTIMENTO BARRIERE ARCHITETTONICHE
Adattabilità

TAV.N°
5